RELATÓRIO DE ATIVIDADES
2024

INSTITUTO VERDESCOLA



NOSSOS DESTAQUES EM 2024

1

Em 2024 ganhamos o selo transparência social

CERTIFICADORA SOCIAL TRANSPARÊNCIA CERTIFICADORA SOCIAL

2

26 oficinas com ênfase em recomposição de aprendizagem, **meio ambiente, esporte, cultura, arte, ciência e tecnologia**, oferecidas pelo nosso projeto de Educação Complementar e Competências do Século XXI, aprovado pelo Conselho Municipal dos Direitos da Criança e do Adolescente de São Sebastião - SP

3

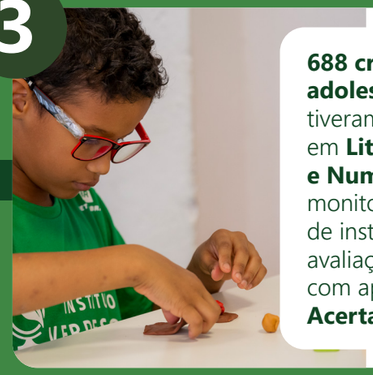

688 crianças e adolescentes tiveram o progresso em **Literacia e Numeraria** monitorado através de instrumento de avaliação formativa com apoio do **Acerta Brasil**

4

22 alunos do nosso Curso Pré-vestibular, com apoio do sistema Anglo de ensino, foram aprovados em algumas das **melhores universidades** brasileiras (USP, UNESP, UNIFESP, UNICAMP e etc...)

5



379 jovens e adultos concluíram cursos de qualificação profissional, em parceria com SENAC e Centro Paula Souza

6

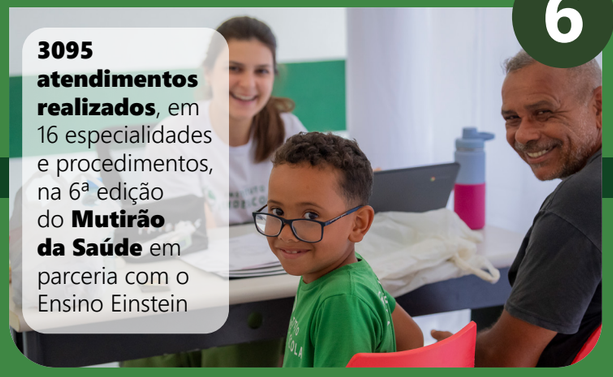

3095 atendimentos realizados, em 16 especialidades e procedimentos, na 6ª edição do **Mutirão da Saúde** em parceria com o Ensino Einstein

7

Execução do Projeto **Ciência Delas** no Programa Ciência Diversa do **Instituto Embraer**, que busca promover o **empoderamento feminino** e a inclusão de meninas pretas e pardas na tecnologia, em oficinas de processamento de plástico para o território

8



Nossa equipe de robótica participou da etapa regional da FLL (First Lego League - Challenge) em Jundiaí (SP) e trouxe para casa o **prêmio de Core Values**, que reconhece os valores fundamentais de trabalho em equipe, inovação e inclusão.

9

Visita da equipe **airbnb** para contemplar o Verdescola com o prêmio do fundo comunitário.



10



Em 2024, a Igreja de Jesus Cristo dos Santos dos Últimos Dias realizou 109 ações humanitárias no Brasil, ajudando mais de 1 milhão de pessoas. O Verdescola foi contemplado com recursos tecnológicos.

11

Nossa governança está em consonância com princípios de equidade e diversidade, sendo composta na **sua maioria por mulheres (69%)**

MENSAGEM DA PRESIDENTE

Prezados amigos, conselheiros, colaboradores e apoiadores,



Maria Antonia Civita
Fundadora e Presidente do Conselho de Administração

Com imensa satisfação, compartilho com vocês o Relatório Anual de Atividades 2024 do Instituto Verdescola.

Este documento detalha os esforços, conquistas e aprendizados que marcaram um período desafiador, mas também de crescimento e fortalecimento da identidade e missão do Instituto. Como todos sabem, no ano de 2023 fomos severamente impactados pelo desastre climático que exigiu uma resposta imediata e resiliente de nossa organização e assim o fizemos. Em 2024, concentramos nossos esforços no acompanhamento e acolhimento das famílias, na sua saúde física e mental, na aprendizagem contextualizada e baseada em evidências e no fortalecimento dos vínculos com comunidade. Ao operarmos em nossa capacidade máxima durante o processo de Urbanização da Vila Sahy reafirmamos nosso papel como um importante agente de transformação do território através educação oferecendo oportunidades reais e ferramentas eficazes para o desenvolvimento integral de crianças, jovens e adultos da comunidade.

O ano de 2024 também foi importante para reafirmarmos nossas parcerias, por isso verão no detalhamento de cada dimensão de atuação do instituto, nossa menção, em forma de agradecimento, a todos os parceiros que acreditam em nosso trabalho.

Aproveitamos também para destacar a parceria Cessão de Espaço, que nos orgulha e engrandece, assim observarão uma seção especial contanto esta trajetória que vai da celebração dos 10 anos de trabalho em conjunto com o Centro Paula Souza, a educação em período integral que nos torna únicos da região, fruto da atuação intersetorial com a Secretaria de Educação e Prefeitura Municipal de São Sebastião, o investimento em inovação e tecnologia vindo através do SESI que nos possibilitou sermos o único Espaço Maker fora das unidades da instituição e a Associação de Pais e Amigos do Verdescola, APAVE, que possibilita que mais pessoas da Comunidade frequentem o Ginásio Poliesportivo do Instituto no período da noite para a prática de atividades Esportivas. Agradecemos a estes parceiros que dividem conosco não só o espaço físico, mas o propósito, os desafios e as conquistas daqueles que acreditam que o melhor investimento é na Educação.

Sendo assim, convido todos a lerem este relatório que apresenta detalhes sobre as atividades desenvolvidas, dados avaliativos e depoimentos que contam como foi o ano que vocês nos ajudaram a construir. Agradecemos a parceria e o compromisso de todos. Juntos, estamos fazendo a diferença.

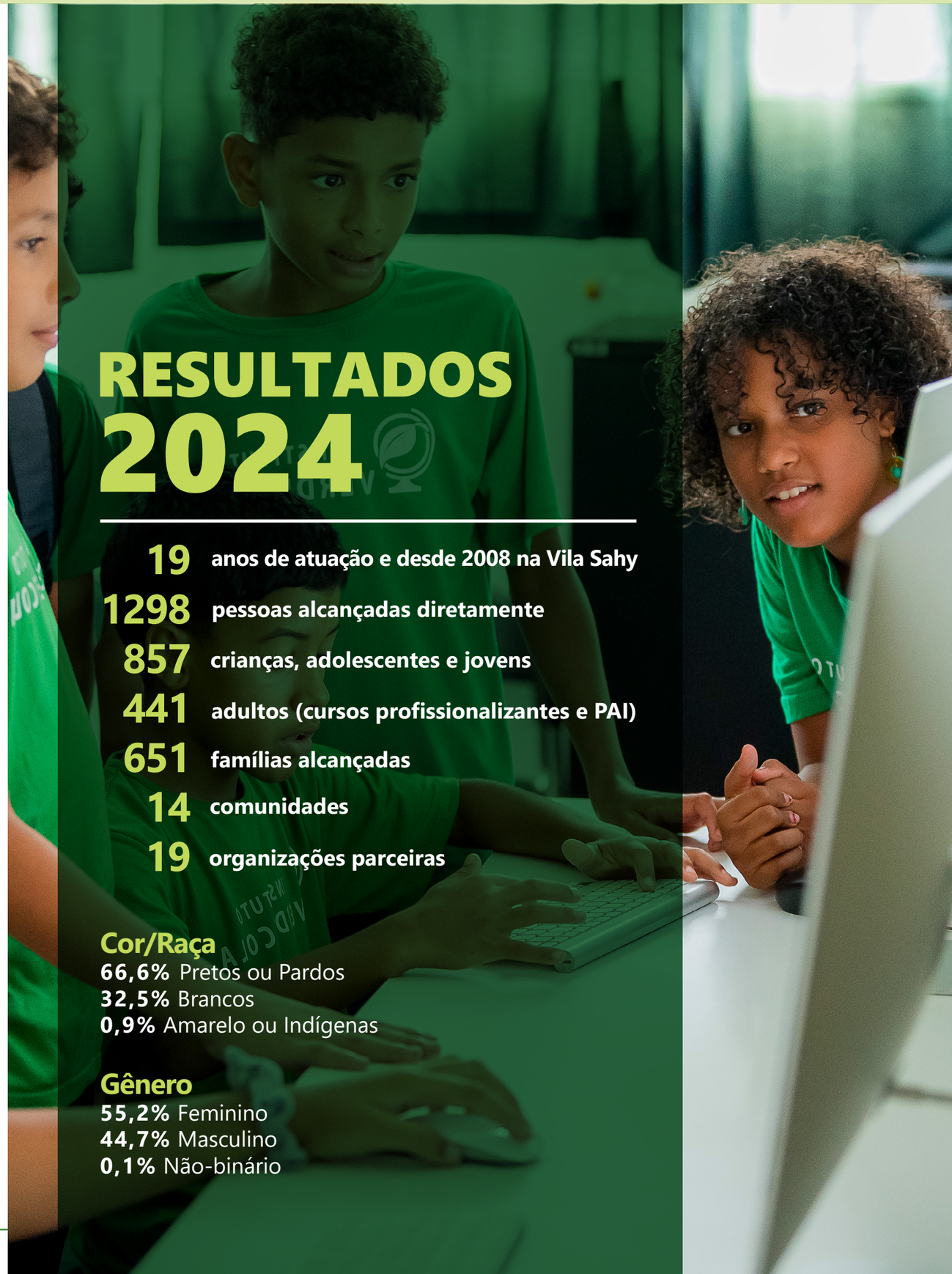



QUEM SOMOS

O Instituto Verdescola é uma organização sem fins lucrativos fundada em 2005 e sediada, desde 2008, na Vila Sahy, em São Sebastião, no Litoral Norte de São Paulo. Nossa missão é educar e formar pessoas para que tenham autonomia para a vida. Atuamos junto a crianças, adolescentes, jovens e adultos em situação de vulnerabilidade social, proporcionando oportunidades de aprendizagem ao longo da vida e fortalecendo os vínculos familiares e comunitários.

Nossa atuação está alinhada às demandas da Assistência Social, Educação e Saúde do município de São Sebastião, garantindo uma abordagem intersetorial e contribuindo com dados e informações para a formulação de políticas públicas. Nesse contexto, desenvolvemos atividades educativas e de apoio social em diversas áreas, como meio ambiente, cultura e arte, tecnologias digitais e inovação, esporte e empregabilidade.

Contamos com uma equipe multiprofissional de educadores sociais, assistentes sociais e psicólogos, que conduz ações socioeducativas e oferece atendimento psicossocial. Atuamos em dois eixos principais: o Eixo Socioeducativo, para crianças e adolescentes de 4 a 15 anos, foca na recomposição das aprendizagens e no desenvolvimento de competências socioemocionais.

O Eixo de Percursos Profissionais e Empregabilidade para jovens a partir de 16 anos e adultos, oferta cursos de qualificação profissional, preparação para o ensino superior e educação continuada, ampliando oportunidades de geração de renda e promovendo mobilidade social.



NOSSA GOVERNANÇA

Nosso compromisso vai além do cumprimento de normas e regulamentos: buscamos integrar a sustentabilidade em cada decisão estratégica, garantindo uma gestão ética, inclusiva e alinhada aos desafios ambientais, sociais e econômicos do nosso tempo.

Adotamos políticas e práticas que promovem a responsabilidade, a integridade e a equidade em todas as esferas da nossa atuação. Nossos processos são continuamente aprimorados para assegurar um modelo de governança que gere valor para todas as partes interessadas – colaboradores, clientes, investidores, comunidades e o meio ambiente.

A transparência é um dos pilares do nosso trabalho. Comunicamos nossas ações de forma clara e acessível, fortalecendo a confiança e o engajamento com nossos públicos. Além disso, incentivamos uma cultura de participação e inovação, onde a sustentabilidade é um eixo central para decisões estratégicas e operacionais.

Estamos comprometidos com uma gestão que equilibra crescimento econômico, responsabilidade social e preservação ambiental.





Compromisso com o ODS 4 e Meta 4.7

Nosso compromisso com a **Agenda 2030** está fortemente alinhado ao **Objetivo de Desenvolvimento Sustentável (ODS) 4**, que visa assegurar uma educação **inclusiva, equitativa e de qualidade**, promovendo oportunidades de aprendizagem ao longo da vida para todos. Acreditamos que a educação é uma ferramenta essencial para transformar sociedades, reduzir desigualdades e impulsionar um futuro mais sustentável.

Dentro desse compromisso, destacamos a importância da **Meta 4.7**, estabelecida pelas **Nações Unidas**, que nos desafia a garantir que, até 2030, todos os educandos adquiram conhecimentos e competências essenciais para promover o **desenvolvimento sustentável.** Isso envolve a integração de conteúdos e práticas educacionais que estimulem:

- **Consciência ambiental e estilos de vida sustentáveis,** incentivando o consumo responsável e a preservação dos recursos naturais.
- **Direitos humanos e igualdade de gênero**, fomentando o respeito, a inclusão e a equidade em todas as esferas da sociedade.
- **Cultura de paz e não violência**, preparando cidadãos conscientes, capazes de dialogar e atuar para a construção de um mundo mais harmônico.
- **Cidadania global e valorização da diversidade cultural,** promovendo o respeito às diferentes identidades e perspectivas.

Acreditamos que **educação de qualidade** vai além da transmissão de conhecimento; ela precisa **inspirar valores, desenvolver habilidades e despertar o senso de responsabilidade coletiva**. Nossos programas e iniciativas refletem esse compromisso, capacitando indivíduos para se tornarem **agentes de transformação** em suas comunidades.

Estamos empenhados em garantir que cada pessoa tenha acesso a um aprendizado significativo, capaz de impactar não apenas suas trajetórias individuais, mas também o futuro do planeta. Somente por meio de uma educação transformadora conseguiremos construir um mundo mais **justo, inclusivo e sustentável** para as próximas gerações.

Juntos, seguimos rumo a 2030, impulsionando a mudança através do conhecimento e da ação.

NOSSOS VALORES

No **Instituto Verdescola**, nossos valores são a bússola que guia nossas ações. Acreditamos na **educação** como ferramenta de transformação e autonomia, promovendo **diversidade, inclusão e equidade**.

Valorizamos a **colaboração**, pois juntos somos mais fortes, e fundamentamos nossa atuação no **respeito, ética e transparência**, fortalecendo relações com colaboradores, parceiros e comunidades. Buscamos sempre a **excelência e a inovação**, aprimorando nossas práticas para maximizar nosso impacto positivo.

São esses princípios que nos impulsionam a construir um futuro **mais justo, sustentável e promissor para todos.**

Comprometimento
Inovação
Qualidade
Conhecimento
Respeito
Sustentabilidade
Transparência



ONDE ESTAMOS







INFRAESTRUTURA

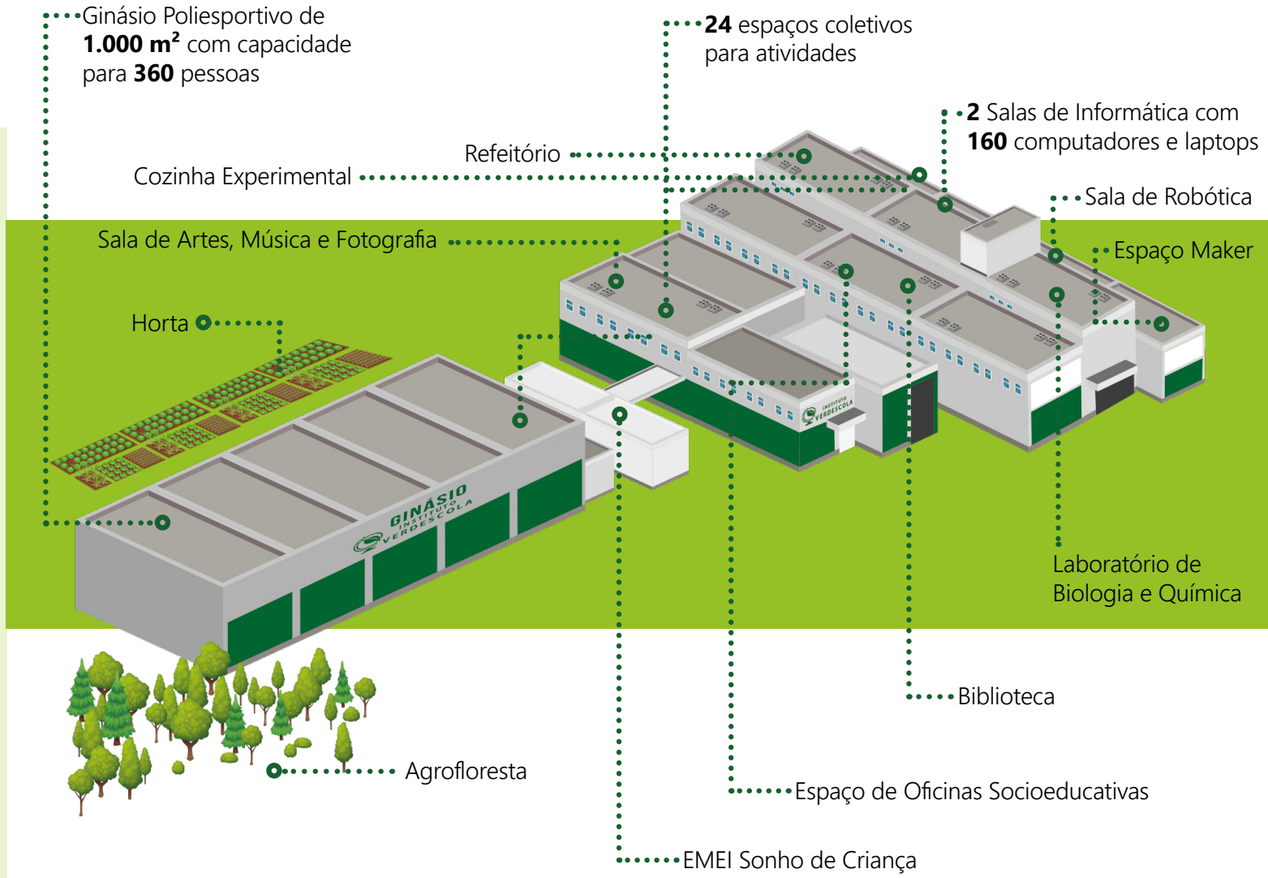



NOSSOS EIXOS DE AÇÃO

Em nossa estratégia de atuação, colocamos a recomposição de aprendizagens, pertencimento, identidade e autonomia como pilares centrais. O atendido está no centro de nossas ações: mapeamos suas necessidades, respeitamos seu ritmo de desenvolvimento e valorizamos suas prioridades.

Buscamos fortalecer sua identidade e senso de pertencimento, ao mesmo tempo em que promovemos sua autonomia e acesso à educação. Nosso compromisso é garantir que cada indivíduo se sinta valorizado, respeitado e reconhecido como cidadão, capaz de construir seu próprio futuro com dignidade e confiança.



EIXO SOCIOEDUCATIVO

No eixo socioeducativo, o Instituto Verdescola desenvolve o Projeto Educação Complementar e Competências do Século XXI, aprovado pelo Conselho Municipal dos Direitos da Criança e do Adolescente de São Sebastião – SP. Este projeto atende diretamente crianças e adolescentes no contraturno escolar, abrangendo três grupos etários distintos:

Para crianças de 4 a 5 anos, as atividades são especialmente planejadas para estimular o equilíbrio, desenvolvimento motor, cognitivo e socioemocional, através de jogos, brincadeiras e atividades lúdicas.

Para os atendidos de 6 a 11 anos as oficinas são estruturadas para promover o desenvolvimento de habilidades sociais, cognitivas e emocionais, integrando atividades pedagógicas, artísticas, esportivas e culturais.

Finalmente, as atividades destinadas aos adolescentes, a partir de 12 anos, visam fortalecer competências essenciais para sua formação integral, como liderança, habilidades de comunicação, consciência cidadã e autonomia, proporcionando-lhes um ambiente enriquecedor para seu crescimento pessoal e acadêmico.

No eixo socioeducativo, oferecemos uma variedade de Oficinas Socioeducativas projetadas para promover a recomposição de aprendizagens e o desenvolvimento integral dos atendidos. Essas oficinas abrangem uma ampla gama de atividades pedagógicas, incluindo educação ambiental, práticas de esporte educacional, atividades socioculturais, artísticas e de ciência e tecnologia. Cada uma dessas atividades é cuidadosamente planejada para proporcionar experiências enriquecedoras e significativas que contribuem para o crescimento pessoal e acadêmico de nossas crianças e adolescentes.

857 atendidos **31** oficinas **17** temáticas

OFICINAS DE INGLÊS

As oficinas socioeducativas de inglês fazem parte das iniciativas do Instituto Verdescola de emancipação e desenvolvimento da autonomia em crianças e jovens, promovendo maior conexão com o Mundo e ampliando seu espaço de fala. Como língua global é a chave para a inserção em um universo de novas oportunidades, cultura e conhecimento.





Oficina de Fotografia



Oficina de Língua Portuguesa



Oficina de Projeto de Leitura

Nossos Parceiros nas oficinas

Língua Portuguesa
Projetos de Leitura

ACERTA BRASIL

Inglês

Red Balloon

Fotografia

INSTITUTO VERDESCOLA

Letramento Global

Mais do que compreender as complexidades de diferentes culturas e perspectivas ao redor do mundo, é essencial desenvolver a capacidade de pensar globalmente e agir localmente. No Instituto Verdescola, os atendidos não apenas ampliam seus conhecimentos sobre a diversidade cultural global, mas também aprendem a aplicar esse entendimento em seus próprios contextos e comunidades.

Ao promover o letramento global, buscamos capacitar indivíduos a reconhecer desafios globais relevantes e a desenvolver soluções criativas e colaborativas, gerando um impacto positivo e transformador em suas realidades locais.



Habilidades Motoras



Oficina de canoagem



Oficina de Surf



Oficina de Volei



Oficina de Ballet



Oficina de Futsal



Atividade Física

Proporcionar esportes e atividades físicas orientadas vai além do bem-estar físico; é uma forma de promover aprendizagem, saúde e qualidade de vida. Com o aumento da expectativa de vida, é essencial incentivar práticas que estimulem a autonomia, a socialização e a inclusão em todas as idades.

Além de desenvolver habilidades motoras e talento esportivo, essas atividades fortalecem hábitos saudáveis, resiliência e bem-estar mental, contribuindo para uma vida ativa e equilibrada. Nosso compromisso é oferecer oportunidades que integrem corpo e mente, criando bases para um futuro mais saudável e dinâmico.

Nossos Parceiros nas oficinas

Habilidades Motoras	Volei	Canoagem	Ballet	Surf	futsal
INSTITUTO VERDESCOLA	VIVA VOLEI	SAHY REMANDO			SESI SÃO PAULO







Realizado por

Letramento Ambiental

INSTITUTO VERDESCOLA

Letramento Ambiental

Compreender o meio ambiente e suas interações — incluindo ar, clima, terra, alimentos, energia, água e ecossistemas — é essencial para a construção de um futuro sustentável. Isso envolve reconhecer o impacto das atividades humanas na natureza, como o crescimento populacional e o consumo de recursos, e refletir sobre as consequências dessas ações.

No Instituto Verdescola, incentivamos crianças e adolescentes a investigar, analisar e compreender desafios ambientais, desenvolvendo um olhar crítico e proativo. Ao explorar questões ecológicas, eles aprendem a identificar soluções eficazes e a agir de forma consciente, tanto individualmente quanto em colaboração com a comunidade. Nosso objetivo é capacitá-los a serem agentes de transformação, promovendo práticas sustentáveis e contribuindo para a preservação do planeta.



Educação Socioemocional



Oficina de Musicalização



Oficina de Artes

Realizado por

Educação Socioemocional **Oficina de Musicalização** **Oficina de Artes**

INSTITUTO VERDESCOLA

Metacognição

É como uma nova camada de aprendizado, que nos ajuda a compreender como aprendemos e como podemos evoluir. Esse processo envolve explorar diferentes formas de expressão, como arte e cultura, para fortalecer nossa identidade e criar conexões significativas com os outros.

Mais do que adquirir novos conhecimentos, é essencial refletir sobre o que aprendemos e como podemos aplicar esse saber para crescer e nos transformar. Essa consciência nos permite adaptar-se melhor às situações, alinhar o aprendizado aos nossos objetivos e tornar essa jornada mais rica, significativa e prazerosa.



Prêmio FLL (First Lego League - Challenge) em Jundiaí (SP) que a equipe Green Atom trouxe para casa.



Oficina de Robótica e Cultura Maker



Ciência Delas, visita na Embraer



Oficina de Matemática



Oficina de Programação

Nossos Parceiros nas oficinas

Robótica e Cultura Maker

SESI SÃO PAULO

Programação

SOUL CODE

Ciência Delas

Instituto EMBRAER

Matemática

ACERTA BRASIL

matific

SABER

INSTITUTO VERDESCOLA

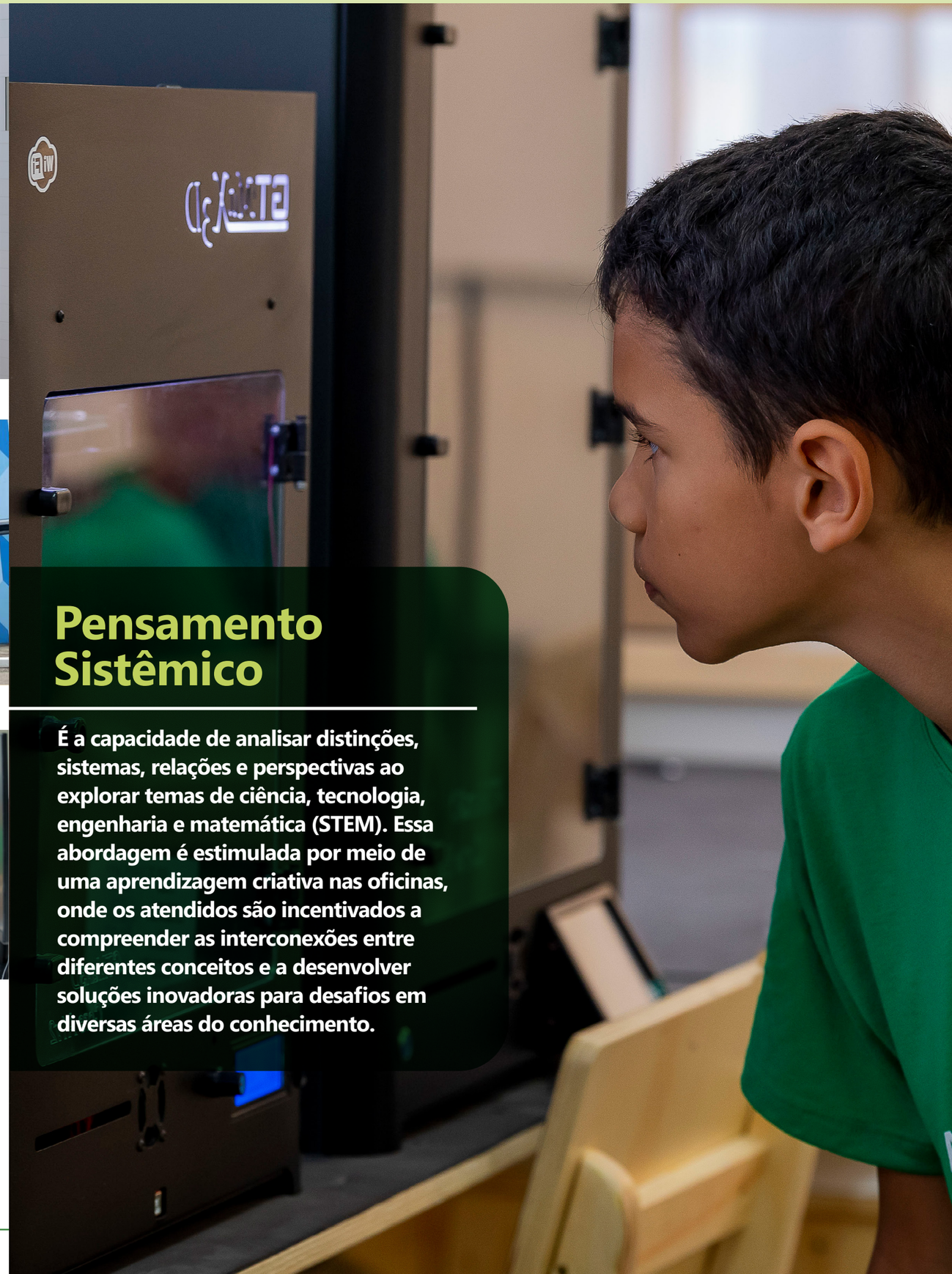

Pensamento Sistêmico

É a capacidade de analisar distinções, sistemas, relações e perspectivas ao explorar temas de ciência, tecnologia, engenharia e matemática (STEM). Essa abordagem é estimulada por meio de uma aprendizagem criativa nas oficinas, onde os atendidos são incentivados a compreender as interconexões entre diferentes conceitos e a desenvolver soluções inovadoras para desafios em diversas áreas do conhecimento.

4260 atendimentos

4024 atendimento às famílias

APOIO SOCIOEMOCIONAL

Oferecemos Apoio Socioemocional em um ambiente seguro e acolhedor, que favorece o desenvolvimento social, cognitivo e emocional de crianças e adolescentes. Nosso objetivo é contribuir para a formação de cidadãos participativos, fortalecidos e integrados à comunidade.

Além disso, buscamos fortalecer os vínculos familiares, promovendo o desenvolvimento de habilidades parentais e incentivando a autonomia, criando bases para relações mais saudáveis e um futuro mais equilibrado.

O Instituto Verdescola é vivo, ele pulsa!

É isso que me motiva a seguir em frente. Cada pequeno progresso é uma vitória, um passo rumo a um futuro mais promissor. Acredito que, juntos, podemos construir um futuro onde todas as crianças e adolescentes tenham a oportunidade de desenvolver seu potencial máximo, independentemente das circunstâncias.

Luana Leite - Psicóloga



EIXO DE PERCURSOS PROFISSIONAIS E EMPREGABILIDADE

O Núcleo de Empregabilidade e Geração de Renda abre caminhos para que mais pessoas tenham acesso à qualificação, renda e autonomia.

Nosso eixo de Percursos Profissionais é parte essencial dessa jornada. Ele oferece oportunidades reais para enfrentar o desemprego, fortalecer a autoestima e impulsionar o desenvolvimento local.

Acreditamos que formar para o trabalho é também formar cidadãos capazes de transformar suas comunidades. Por isso, cada ação nossa é guiada por valores como inclusão, responsabilidade social e sustentabilidade — sempre olhando para as reais necessidades de quem está conosco.

Modalidades:

- Maquiagem
- Eletricista Instalador Residencial - Básico
- Panificação
- Assistente Administrativo
- Encanador Instalador Predial
- Recreacionista
- Manicure e Pedicure
- Confeitaria
- Informática Básica
- Recepcionista
- Empreendedor em Pequenos Negócios
- Preparação Para o Mundo do Trabalho
- Administração Financeira
- Fluxo de Caixa
- Análise e Planejamento Financeiro
- Analista de Marketing em Mídias Sociais
- Marketing Ferramentas, Modelos e Estratégias para Inovação
- E-commerce Planejamento de Negócios Digitais

Nossos Parceiros nas oficinas

Cps Centro Paula Souza

Senac

QUALIFICAÇÃO PROFISSIONAL

Foram oferecidos cursos em diversas áreas profissionais, proporcionando oportunidades de qualificação e geração de renda. As formações contemplaram os setores de Gastronomia e Culinária, Manutenção e Infraestrutura, Turismo e Hospedagem, Tecnologia, Gestão e Negócios e Estética, permitindo que os participantes desenvolvessem habilidades técnicas e ampliassem suas perspectivas no mercado de trabalho.

Essas capacitações foram viabilizadas por meio do suporte de parceiros institucionais e patrocinadores, que compartilharam conhecimento, recursos e experiências, garantindo uma formação de qualidade alinhada às demandas do mundo profissional. Nosso compromisso é continuar expandindo essas oportunidades, contribuindo para a autonomia e a mobilidade social dos atendidos.

25 CURSOS OFERECIDOS

20 TURMAS

424 CERTIFICADOS ENTREGUES

Gênero
72,8% Feminino | 27% Masculino | 0,2% Não binário

Cor/Raça
63% Pretos ou Pardos
37% Brancos ou Amarelos

Impacto

82% Atuam na área em que fizeram o curso

76% Dizem ter melhorado sua rede de contato profissional



HISTÓRIAS DE **SUCESSO**

SANDRYNE

Sandryne Fabiana Motta

Formanda do curso profissionalizante convidada para ministrar os cursos de Confeitaria e Panificação CPS.

“Por nossa região ser turística, vejo que há uma grande demanda em busca de profissionais que atendam principalmente a área da gastronomia, que possam, através de cursos, ter o conhecimento para agregar a sua vida profissional. Em 2022, tive o privilégio de iniciar este caminho, com muitos desafios, mas também com a certeza que seria apenas o início, e realmente foi. Foram vários cursos e todos com a sua grande importância, vindo a trazer decisões do caminho que pretendo seguir. Um deles foi o curso Técnico em Gastronomia. Através dele, e claro, com muita dedicação ao estudo, recebi o convite de poder contribuir junto ao Instituto Verdescola e o Centro Paula Souza para o caminho de qualificação profissional. Com uma frase que um dia li, “O passo que você está com medo de dar hoje pode ser o que vai mudar tudo. Tenha coragem”. E assim foi. Foram quatro turmas e com cada pessoa que passou por este caminho, vemos os frutos do que aprendeu e tem colocado em prática, tanto em sua vida pessoal quanto profissional. Sempre conversamos muito e sempre digo e direi com muito orgulho que hoje sou eu que estava junto a eles, mas que um dia pode ser qualquer um deles, basta acreditar.”




Amanda Lourenço Oliveira


Ana Lorrana Vieira Santos


Ana Vitória de Almeida Rezende


Daniel Araújo Nascimento Neto


Eduarda Morais da Silva


Estefani dos Santos Andrade


Gabrielly da Silva Vilas Boas


Gabriely Kimbellu de Almeida Araujo


Giovanna Silva Reis


Hugo de Souza Nunes


João Pedro de Jesus Souza


Julia Soares de Oliveira


Juliane Nunes Nascimento


Kaue Pereira Terra


Laercio Lopes Parra Junior


Luiz Henrique Souza Santos


Marjory Paula Arantes


Milena Aparecida Veiga Martins


Nadje Vitoria de Souza


Pedro Mello Alvarez


Raquel Santos de Oliveira


Robson Bezerra de Carvalho Junior


Sara da Silva Santos


Sarah Dâmaso de Oliveira Silva


Viktor Guimarães Silva


Vivian Dias Furtado

Nossos Parceiros no cursinho

INSTITUTO SOMOS

SISTEMA DE ENSINO anglo

INSTITUTO VERDESCOLA

EDUCANDOS APROVADOS PARA ENSINO SUPERIOR

Oferecemos atividades focadas no desenvolvimento de habilidades e competências essenciais para processos seletivos, como ENEM e vestibulares. Com o apoio do Sistema Anglo de Ensino, disponibilizamos materiais didáticos de qualidade para preparar os participantes para cursos superiores em diversas áreas.

Adolescentes e jovens inscritos

48 Concluintes

26 Aprovados em Universidades e Faculdades

APE – Apoio à Permanência Estudantil

Sabemos que o início da vida universitária é um momento de grandes conquistas, mas também de muitos desafios. Pensando nisso, o Instituto Verdescola criou o APE, um programa de bolsa auxílio que oferece suporte com moradia, transporte e alimentação no primeiro ano acadêmico.







Nossos Parceiros na oficina

SESI SÃO PAULO

INSTITUTO VERDESCOLA

PAI
PROGRAMA DE ALBETIZAÇÃO INTENSIVA MÉTODO SESI

Para o Instituto Verdescola, nunca é tarde para estudar. O acesso à educação de qualidade é essencial para o desenvolvimento pessoal e social, e é por isso que, em parceria com o SESI, oferecemos a jovens e adultos da comunidade a oportunidade de retomar os estudos.

O curso disponibilizado proporciona uma aprendizagem acessível e inclusiva, atendendo àqueles que não tiveram oportunidades educacionais anteriormente. O Programa de Alfabetização Intensiva desempenha um papel fundamental na erradicação do analfabetismo e na garantia do direito universal à educação.

Além disso, acreditamos que a educação ao longo da vida não apenas amplia conhecimentos, mas também fortalece a participação cidadã e melhora a qualidade de vida.





MUTIRÃO DA SAÚDE

O 6º Mutirão da Saúde, uma iniciativa conjunta do Instituto Verdescola, Ensino Einstein e a Secretaria de Saúde de São Sebastião, é um compromisso com o bem-estar de crianças, adolescentes e seus cuidadores. Reconhecemos que a saúde é essencial para o aprendizado e o desenvolvimento integral, pois ninguém consegue aprender quando não está bem.

3276 Atendimentos
1547 Pessoas atendidas
10 Especialidades
64 Exames solicitados
220 Encaminhamentos para consultas
339 Atendimentos Oftalmo
117 Óculos distribuídos
216 Testes rápidos realizados
40 Inserção de Diu
150 Cartão SUS emitidos
366 Mamografia

Nossos Parceiros no Mutirão da Saúde

INSTITUTO VERDESCOLA
ALBERT EINSTEIN INSTITUTO ISRAELITA DE ENSINO E PESQUISA CENTRO DE EDUCAÇÃO EM SAÚDE ABRAM SZAJMAN
Américas Amigas
Renovatio
SÃO SEBASTIÃO SP-BRASIL
São Sebastião GOVERNO MUNICIPAL Juntos é Possível!



Atendimentos médicos



Carreta para Mamografia



Unidade móvel de Oftamologia









DOAÇÃO TRANSFORMADORA

É com imensa gratidão que o Instituto Verdescola anuncia a doação recebida da Igreja de Jesus Cristo dos Santos dos Últimos Dias, composta por: sistema de geração de energia solar, recursos tecnológicos e aparelhos de ar-condicionado.

Após um processo criterioso de avaliação dos serviços ofertados pelo Instituto, o anuncio oficial foi realizado pelo Sr. Paulo de Araújo, gerente nacional de Bem-Estar e Autossuficiência da Igreja, em encontro realizado no Centro de Visitantes da instituição em São Paulo, com a presença de nossa fundadora e presidente do conselho, Maria Antonia Civita.

Essa doação representa um marco significativo para o Verdescola: com o novo sistema de placas fotovoltaicas reafirmamos nosso compromisso com a sustentabilidade financeira e ambiental, a chegada de novos recursos de aprendizagem como lousas digitais e computadores de última geração reforçam nossa crença na importância da tecnologia para a redução de desigualdades educacionais e, a oportunidade de equipar os ambientes de aprendizagem com aparelhos de ar-condicionado garantirão o conforto térmico necessário para que o processo de aprendizagem ocorra com sucesso.

Nosso mais sincero agradecimento à Igreja de Jesus Cristo dos Santos dos Últimos Dias por acreditar no trabalho do Instituto Verdescola e caminhar conosco na construção de um futuro mais justo e promissor para todos.

A IGREJA DE
JESUS CRISTO
DOS SANTOS
DOS ÚLTIMOS DIAS



PREMIAÇÃO AIRBNB

O Instituto Verdescola compartilha uma notícia muito especial: fomos contemplados pelo Fundo Comunitário do Airbnb, uma iniciativa global que chegou ao Brasil em 2023 com o propósito de apoiar organizações que promovem transformações sociais reais e significativas em suas comunidades.

No ano de 2024, o Instituto Verdescola foi uma das oito organizações brasileiras selecionadas para receber esse apoio, ao lado de outras iniciativas incríveis que atuam com dedicação e impacto positivo em diversas regiões do país. Ser reconhecido por um programa tão relevante nos enche de orgulho e reforça a importância do nosso trabalho diário em prol da educação, cidadania, inclusão social e desenvolvimento humano no Município de São Sebastião.

Esse reconhecimento vai além de um apoio financeiro: é uma validação do nosso compromisso com a transformação social, uma força que nos impulsiona a continuar promovendo oportunidades para crianças, adolescentes, jovens e suas famílias, contribuindo para um futuro mais justo, digno e sustentável para todos.

Agradecemos profundamente ao Marcio Moreira, lider de comunidade de São Sebastião, que nos indicou para o projeto e ao Airbnb, pela confiança, sensibilidade e visão de futuro ao investir em projetos que constroem pontes, geram pertencimento e inspiram mudanças duradouras. Parabenizamos também as demais ONGs contempladas — é uma honra fazer parte desse grupo que acredita no poder das comunidades e na força das ações coletivas.



CESSÃO DE ESPAÇO

O Instituto Verdescola é um polo de conhecimento, inovação e oportunidades. Trabalhamos criando conexões que fortalecem o trabalho intersetorial nas áreas da Educação, Assistência Social e Saúde visando o desenvolvimento integral de crianças, jovens e adultos.

Graças ao sucesso do nosso trabalho e ao compromisso com a transformação social, reunimos em nossas instalações parceiros estratégicos que contribuem diretamente para a ampliação da nossa missão. A cessão de espaços a essas instituições permite a troca de conhecimentos, a otimização de recursos e a oferta de serviços essenciais para a comunidade, fortalecendo toda a rede protetiva de direitos.

Cada parceria é um elo fundamental para garantir que mais pessoas tenham acesso à educação de qualidade, capacitação profissional e atendimentos essenciais. Unidos, seguimos inovando e construindo um futuro mais justo e sustentável!

Parceria de Impacto:
Centro Paula Souza & Verdescola

Há 10 anos, a parceria com o Centro Paula Souza vem transformando vidas e impulsionando a educação profissional na região. Com cursos técnicos e capacitações práticas, mais de 200 jovens e adultos por ano se qualificam em áreas estratégicas como Elétrica, Confeitaria, Panificação, Informática, Administração e muito mais.

Na modalidade Ensino Médio Integrado ao Técnico, mais de 100 jovens se formam anualmente, saindo preparados para o mercado de trabalho como tecnólogos em Agenciamento de Viagens e Administração, além dos cursos já realizados em Meio Ambiente e Marketing.

O Instituto Verdescola compartilha com o CPS:
6 Salas de aula
1 sala de professores
1 sala coordenação
1 sala de informática
Laboratório de química
Ginásio

Cessão de espaço para:

Centro Paula Souza



Inovação que Transforma:
Espaço Maker SESI & Verdescola

Graças à parceria com o SESI, criamos o único Espaço Maker descentralizado da instituição, um ambiente inovador que conecta criatividade, tecnologia e aprendizado prático.

Disponibilizar essa estrutura aos nossos atendidos é abrir portas para um futuro de possibilidades, onde cada jovem pode criar, experimentar e desenvolver habilidades essenciais para a vida e para o mercado de trabalho.



Cessão de espaço para:

SESI
SÃO PAULO



Parceria que Transforma:
Prefeitura de São Sebastião & Verdescola

Graças à parceria com a Prefeitura Municipal de São Sebastião, por meio da Secretaria da Educação, garantimos educação em tempo integral para crianças de 4 a 6 anos, acolhendo a Escola Municipal de Educação Infantil Sonho de Criança dentro do nosso espaço.

Ao longo de 8 anos de trabalho conjunto, tornamo-nos uma das principais redes de apoio para mais de 100 famílias atendidas anualmente, proporcionando um ambiente seguro, acolhedor e estimulante para o desenvolvimento infantil.



Cessão de espaço para:

SEDUC SECRETARIA DA EDUCAÇÃO | São Sebastião GOVERNO MUNICIPAL TRANSPARÊNCIA, INOVAÇÃO E EFICIÊNCIA

Espaço para Atividades

Uma Parceria Transformadora
APAVE & Verdescola

A APAVE - Associação de Pais e Amigos do Verdescola nasceu de uma parceria entre o Instituto Verdescola e a Comunidade da Vila Sahy, com o objetivo de atrair crianças, adolecentes, jovens, adultos e idosos espaço se torna um ponto de encontro para o desenvolvimento físico e cultural de todos.

As atividades acontecem diariamente no período noturno após o término das ações do núcleo socioeducativo. A comunidade pode participar de uma variedade de atividades esportivas e culturais. De Vôlei a Capoeira, passando por Yoga, Jiu-Jitsu, Futsal, Futebol, Ballet, Boxe, Forró e Samba.

Cerca de **200** pessoas atendidas mensalmente

Cessão de espaço para:

ASSOCIAÇÃO PAIS E AMIGOS DO VERDESCOLA NO ESPORTE
APAVE

VERDESCOLA NA MÍDIA



Acesse o QR code ou clique aqui



Acesse o QR code ou clique aqui



Acesse o QR code ou clique aqui



Acesse o QR code ou clique aqui



Acesse o QR code ou clique aqui



Acesse o QR code ou clique aqui



Acesse o QR code ou clique aqui



Acesse o QR code ou clique aqui



Acesse o QR code ou clique aqui



Acesse o QR code ou clique aqui



Acesse o QR code ou clique aqui



Acesse o QR code ou clique aqui

SEJA NOSSO PARCEIRO



APADRINHE UM FUTURO

Transforme vidas com um gesto de amor
Com sua doação, você não apenas apoia uma criança, mas abre portas para um futuro repleto de oportunidades e esperança.

Seu apadrinhamento impacta não só o educando, mas toda a sua família, promovendo educação, desenvolvimento e uma nova perspectiva de vida.

Acesse o QR code ou clique aqui

IMPOSTO AMIGO

Transforme seu imposto de renda em educação e futuro via FUMCAD - Fundo Municipal dos Direitos da Criança e do Adolescente.

PESSOA FÍSICA

até 31/12 dedução 6% do IR devido

até 31/05 dedução 2% do IRF devido

PESSOA JURÍDICA

Destinando até 1% do IR devido

Acesse o QR code ou clique aqui

NOTA FISCAL PAULISTA

Estabelecimentos comerciais podem destinar notas fiscais sem CPF, adotando uma urna do Verdescola para arrecadação.

Acesse o QR code ou clique aqui

OUTRAS FORMAS DE DOAÇÃO

Voluntários
Produtos em geral
Campanhas
Eventos
Parcerias

Acesse o QR code ou clique aqui

PARA DOAÇÕES POR TRANSFERÊNCIA BANCÁRIA

Banco Itaú - 341 - Agência: 8499
Conta Corrente: 28344-1
CNPJ: 07.707.869/0001-10 (PIX)

Building a better working world

Auditoria do exercício de 2024

Shape the future with confidence

São Paulo Corporate Towers
Av. Presidente Juscelino Kubitschek, 1.909
6º ao 10º andar - Vila Nova Conceição
04543-011 - São Paulo – SP - Brasil
Tel: +55 11 2573-3000
ey.com.br

Relatório do auditor independente sobre as demonstrações financeiras

Aos Diretores e Administradores do
Instituto Verdescola
São Paulo - SP

Opinião

Examinamos as demonstrações financeiras do Instituto Verdescola (“Instituto”), que compreendem o balanço patrimonial em 31 de dezembro de 2024 e as respectivas demonstrações do resultado, do resultado abrangente, das mutações do patrimônio líquido e dos fluxos de caixa para o exercício findo nessa data, bem como as correspondentes notas explicativas, incluindo as políticas contábeis materiais e outras informações elucidativas.

Em nossa opinião, as demonstrações financeiras acima referidas apresentam adequadamente, em todos os aspectos relevantes, a posição patrimonial e financeira do Instituto em 31 de dezembro de 2024, o desempenho de suas operações e os seus fluxos de caixa para o exercício findo nessa data, de acordo com as práticas contábeis adotadas no Brasil aplicáveis às entidades sem finalidades de lucros (ITG 2002(R1)).

Base para opinião

Nossa auditoria foi conduzida de acordo com as normas brasileiras e internacionais de auditoria. Nossas responsabilidades, em conformidade com tais normas, estão descritas na seção a seguir, intitulada “Responsabilidades do auditor pela auditoria das demonstrações financeiras”. Somos independentes em relação ao Instituto, de acordo com os princípios éticos relevantes previstos no Código de Ética Profissional do Contador e nas normas profissionais emitidas pelo Conselho Federal de Contabilidade, e cumprimos com as demais responsabilidades éticas de acordo com essas normas. Acreditamos que a evidência de auditoria obtida é suficiente e apropriada para fundamentar nossa opinião.

Responsabilidades da diretoria e da governança pelas demonstrações financeiras

A diretoria é responsável pela elaboração e adequada apresentação das demonstrações financeiras de acordo com as práticas contábeis adotadas no Brasil aplicáveis às entidades sem finalidades de lucros (ITG 2002(R1)) e pelos controles internos que ela determinou como necessários para permitir a elaboração de demonstrações financeiras livres de distorção relevante, independentemente se causada por fraude ou erro.

Na elaboração das demonstrações financeiras, a diretoria é responsável pela avaliação da capacidade do Instituto continuar operando, divulgando, quando aplicável, os assuntos relacionados com a sua continuidade operacional e o uso dessa base contábil na elaboração das demonstrações financeiras, a não ser que a diretoria pretenda liquidar o Instituto ou cessar suas operações, ou não tenha nenhuma alternativa realista para evitar o encerramento das operações.

Os responsáveis pela governança do Instituto são aqueles com responsabilidade pela supervisão do processo de elaboração das demonstrações financeiras.

Responsabilidades do auditor pela auditoria das demonstrações financeiras

Nossos objetivos são obter segurança razoável de que as demonstrações financeiras, tomadas em conjunto, estão livres de distorção relevante, independentemente se causada por fraude ou erro, e emitir relatório de auditoria contendo nossa opinião. Segurança razoável é um alto nível de segurança, mas não uma garantia de que a auditoria realizada de acordo com as normas brasileiras e internacionais de auditoria sempre detecta as eventuais distorções relevantes existentes. As distorções podem ser decorrentes de fraude ou erro e são consideradas relevantes quando, individualmente ou em conjunto, possam influenciar, dentro de uma perspectiva razoável, as decisões econômicas dos usuários tomadas com base nas referidas demonstrações financeiras.

Como parte da auditoria realizada de acordo com as normas brasileiras e internacionais de auditoria, exercemos julgamento profissional e mantemos ceticismo profissional ao longo da auditoria. Além disso:

- Identificamos e avaliamos os riscos de distorção relevante nas demonstrações financeiras, independentemente se causada por fraude ou erro, planejamos e executamos procedimentos de auditoria em resposta a tais riscos, bem como obtemos evidência de auditoria apropriada e suficiente para fundamentar nossa opinião. O risco de não detecção de distorção relevante resultante de fraude é maior do que o proveniente de erro, já que a fraude pode envolver o ato de burlar os controles internos, conluio, falsificação, omissão ou representações falsas intencionais.
- Obtemos entendimento dos controles internos relevantes para a auditoria para planejarmos procedimentos de auditoria apropriados às circunstâncias, mas não com o objetivo de expressarmos opinião sobre a eficácia dos controles internos do Instituto.
- Avaliamos a adequação das políticas contábeis utilizadas e a razoabilidade das estimativas contábeis e respectivas divulgações feitas pela diretoria.
- Concluímos sobre a adequação do uso, pela diretoria, da base contábil de continuidade operacional e, com base nas evidências de auditoria obtidas, se existe incerteza relevante em relação a eventos ou condições que possam levantar dúvida significativa em relação à capacidade de continuidade operacional do Instituto. Se concluirmos que existe incerteza relevante, devemos chamar atenção em nosso relatório de auditoria para as respectivas divulgações nas demonstrações financeiras ou incluir modificação em nossa opinião, se as divulgações forem inadequadas. Nossas conclusões estão fundamentadas nas evidências de auditoria obtidas até a data de nosso relatório. Todavia, eventos ou condições futuras podem levar o Instituto a não mais se manter em continuidade operacional.
- Avaliamos a apresentação geral, a estrutura e o conteúdo das demonstrações financeiras, inclusive as divulgações e se as demonstrações financeiras representam as correspondentes transações e os eventos de maneira compatível com o objetivo de apresentação adequada.

Comunicamo-nos com os responsáveis pela governança a respeito, entre outros aspectos, do alcance planejado, da época da auditoria e das constatações significativas de auditoria, inclusive as eventuais deficiências significativas nos controles internos que identificamos durante nossos trabalhos.

São Paulo, 15 de maio de 2025.

ERNST & YOUNG
Auditores Independentes S.S. Ltda.
CRC SP-034519/O

Cezar Augusto Ansoain de Freitas
Contador CRC SP-246234/O

EQUIPE

PRESIDENTE DO CONSELHO
Maria Antonia Civita

FUNDADORA
Maria Antonia Civita

CONSELHO DE ADMINISTRAÇÃO
Antonia Brandão Teixeira
Antônio Castilho
Laura Westin Nobre
Mário Ghio Jr
Sônia Hess
Roberto Civita (in memoriam)

CONSELHO FISCAL
Luciano de Medeiros Prado
Marcos Augusto de Moraes

CONSELHO CONSULTIVO
Beto Gauss
Bruno Laskowsky
Carolina Alves de Queiroz
Claudia Vidigal
Eduardo Brandão Teixeira
Eduardo Nobre
Grace Cury
Gal Barradas
Guy Costa
Isabel Abucham
José Eduardo Laloni
Jorge Eduardo Prada Levy
Jorge Pinheiro Machado
Patrice Etlin
Regina Opice

GERÊNCIA INSTITUCIONAL E OPERACIONAL
Ana Paula Oliveira

GERÊNCIA DE DESENVOLVIMENTO INTEGRAL
Paula Temperini

NOSSOS **PARCEIROS**

PATROCINADORES

PARCEIROS INSTITUCIONAIS

INSTITUTO
VERDESCOLA

Av. Marginal, 44 - Vila Sahy
São Sebastião - SP
CEP: 11622-150
Tel.: (12) 3863-7366
verdescola@verdescola.org.br
www.verdescola.org.br
institutoverdescola
instituto.verdescola